



ROMÂNIA
JUDEȚUL CARAȘ-SEVERIN
COMUNA SOCOL
CONSILIUL LOCAL



327365 - Socol, CUI 3227220, tel/fax: 0255544841, 0255544814, email: primariasocol@yahoo.com, web: primariasocol.ro



HOTĂRÂREA nr. 49/29.10.2018

privind aprobarea dezmembrării imobilului -teren, în suprafață de 382 mp, înscris în CF30145, nr. cadastral 30145, aparținând domeniului public al comunei Socol

Consiliul Local al Comunei Socol, întrunit în ședința ordinară din data de 29.10.2018, fiind prezenți 10 consilieri locali;

Luând act de expunerea de motive a primarului comunei Socol, în calitate de inițiator, precum și de raportul comisiei de specialitate a Consiliului Local,

Analizând documentația cadastrală Ccf NR. 30145, supusă însușirii și aprobării,
Având în vedere adresa S.C. RCS & RDS S.A București cu nr. 7751 din 25.10.2018 înregistrată la primăria Comunei Socol sub nr. 3337/26.10.2018

Ținând seama de prevederile Legii nr. 24/2000 privind normele de tehnică legislativă pentru elaborarea actelor normative, republicată, cu modificările și completările ulterioare,

Având în vedere prevederile art. 879 alin 2 și art. 880 Cod civil, Ordinului nr. 700/2014, actualizat privind aprobarea Regulamentului de avizare recepție și înscriere în registrul de carte funciară, actualizat și ale Legii nr. 7/1996, republicată, cu modificările și completările ulterioare,

În temeiul prevederilor art. 121, ale art.36 alin, (2) lit "c" coroborat cu alin. (5) lit. b și ale art. 45 alin. (3) din Legea administrației publice locale nr. 215/2001, republicată, cu modificările și completările ulterioare.

Cu 10 voturi „pentru”, — voturi „împotrivă”, — voturi „abțineri”,

H O T Ă R Ă Ș T E :

Art. 1. Se aprobă dezmembrarea imobilului -teren, în suprafață de 382 mp, CF nr. cadastral 30145 aparținând domeniului public al comunei Socol.

Art. 2. Datele de identificare ale imobilului sunt cele din Planul de situație – anexa nr. 1 care face parte integrantă în prezenta hotărâre

Art. 3. Primarul Comunei Socol va asigura ducerea la îndeplinire a prezentei hotărâri.

Art.4. Secretarul Comunei Socol va asigura comunicarea prezentei hotărâri conform legii.

PREȘEDINTE DE ȘEDINȚĂ
Ivan VELIMIROVICI

I. Velimirovici



SECRETARUL COMUNEI
Adriana ȚIȚIRIGĂ

A. Țițirigă

PLAN DE SITUATIE

SCARA 1:500

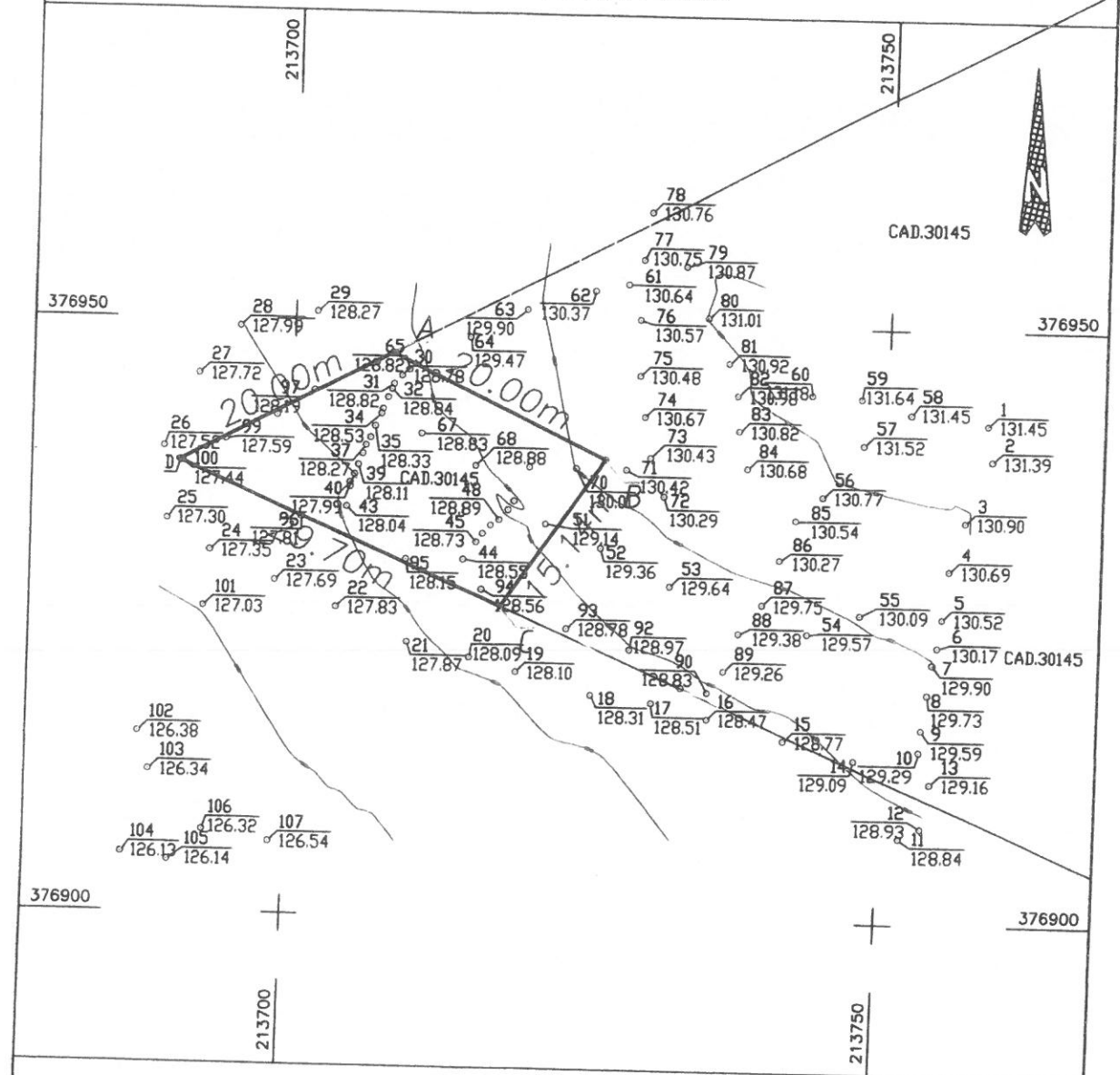

CF nr.30145 SOCOL,- adresa : Com SOCOL, sat SOCOL, extravilan, jud. Caras-Severin.

INVENTAR DE COORDONATE

Sistem de proiectie: stereografic 1970			Sistem de coordonate geografice		
Pct.	E(m)	N(m)	Pct.	E	N
A	213708.192	376947.334	A	21°22'36.32044"E	44°50'03.22577"N
B	213726.228	376938.690	B	21°22'37.15815"E	44°50'02.97246"N
C	213717.735	376926.155	C	21°22'36.79770"E	44°50'02.55456"N
D	213690.501	376938.005	D	21°22'35.53524"E	44°50'02.89816"N

Suprafata totala masurata = 382 mp

V. Za

